

XIII Convegno della **Società Italiana per** le **Malattie Respiratorie Infantili**

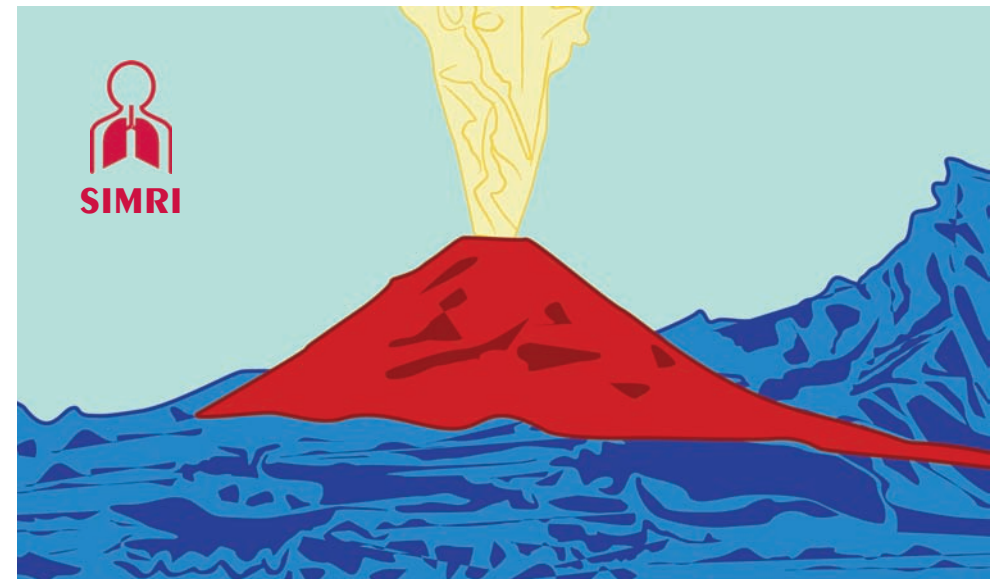

Segreteria Organizzativa



iDea congress
Via della Farnesina, 224
00194 Roma
Tel. 06 36381573 - Fax 06 36307682
E-mail: info@ideacpa.com - www.ideacpa.com

15 - 17 Ottobre 2009
Centro Congressi
Hotel Royal Continental - Napoli

**Programma
Preliminare**

Presidenti del Congresso

Angelo F. Capristo
Francesca Santamaria

Presidente SIMRI

Giovanni A. Rossi

Segreteria Scientifica

Carlo Capristo
Fabio Decimo
Sara De Stefano
Nunzia Maiello
Michele Miraglia del Giudice
Silvia Montella

Comitato Scientifico

Consiglio Direttivo SIMRI

Carissimi Colleghi,

siamo lieti di ospitare a Napoli il XIII Congresso Nazionale della Società Italiana di Malattie Respiratorie Pediatriche organizzato, in collaborazione, dalla Seconda Università degli Studi di Napoli e dall'Università Federico II. Le malattie respiratorie del bambino e dell'adolescente costituiscono un importante problema di sanità pubblica, in quanto colpiscono con elevata prevalenza diverse fasce di età. D'altra parte la Pneumologia Pediatrica è in continua evoluzione, ed in questo settore quotidianamente emergono nuove problematiche assistenziali e si presentano prospettive diagnostiche e terapeutiche più avanzate per i malati.

Obiettivo comune degli organizzatori del XIII Congresso Nazionale SIMRI è l'aggiornamento professionale di quanti operano in questo importante settore della Pediatria Specialistica. Il traguardo finale è migliorare la nostra attività clinica quotidiana, rispondendo alle esigenze ed alle attese dei pazienti e delle loro famiglie.

Per raggiungere questo scopo, ci siamo avvalsi di corsi teorico-pratici di aggiornamento organizzati, come di consueto, dai Gruppi di Studio della Società, ricorremo alla discussione interattiva di casi clinici, chiederemo ad esperti di migliorare la nostra conoscenza teorica e pratica con riferimento alle novità di ricerca in tema di Medicina Respiratoria, allargando l'interesse scientifico anche alle patologie meno comuni che colpiscono bambini ed adolescenti. Un nostro impegno preciso sarà il confronto aperto tra quanti, operatori sanitari a diversi livelli, lavorano per raggiungere una gestione ottimale dei problemi respiratori dell'età evolutiva.

Arrivederci a Napoli!

Angelo F. Capristo



Giovanni A. Rossi

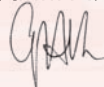

Francesca Santamaria

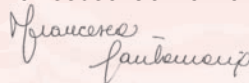

Indice

Tavola Sinottica	pag. 4
Giovedì 15 Ottobre	pag. 7
Venerdì 16 Ottobre	pag. 14
Sabato 17 Ottobre	pag. 18
Elenco Presidenti, Moderatori e Relatori	pag. 22
Informazioni Generali	pag. 24
Informazioni Scientifiche	pag. 28

Giovedì 15 Ottobre			
	AUDITORIUM	ARAGONESE	MIRABILIS
10.30 - 11.00	Iscrizione Corsi Post - Laurea		
11.00 - 14.00	Lo studio della funzionalità respiratoria nelle malattie croniche e ricorrenti in età pediatrica	Riabilitazione respiratoria	
14.30 - 15.00	Apertura del Congresso		
15.00 - 15.30	Letture Magistrali Problematic childhood asthma: can we prevent it? How can we treat it?		
15.30 - 17.00	Asma bronchiale: difficoltà e incertezze nella gestione		
17.00 - 17.15	P A U S A		
17.15 - 18.45	Manifestazioni respiratorie ed allergia alimentare		Letture Gli integratori alimentari nelle infezioni respiratorie ricorrenti e nei disturbi respiratori nel sonno
19.00	Inaugurazione del Congresso Saluto delle Autorità		
Venerdì 16 Ottobre			
08.30 - 10.30	Rinite e asma: le vie aeree integrate		
10.30 - 11.00	P A U S A		
11.00 - 12.30	Le infezioni delle vie aeree inferiori		Simposio Terapia inalatoria ed asma in età pediatrica: attualità e prospettive
12.30 - 13.00	Letture Gli antistaminici in età pediatrica: nuove prospettive		Letture Le infezioni respiratorie ricorrenti: un problema ancora irrisolto?
13.00 - 14.30	P A U S A		Corso base per Terapeuti Pediatrici del Tabagismo
13.30 - 14.30			
14.30 - 16.10	Simposio Flogosi ed infezione: fisiopatologia e clinica nel tratto respiratorio integrato		
16.10 - 16.30	P A U S A		
16.30 - 18.30	Simposio Clima, ambiente e asma pediatrico		
18.30 - 19.30	Assemblea Soci SIMRI		
Sabato 17 Ottobre			
08.30 - 10.00	Malattie polmonari su base genetica		I problemi respiratori dell'ex prematuro
10.00 - 10.30	Letture Magistrali Le Società Scientifiche Pediatriche oggi: tra ricerca, comunicazione e formazione		
10.30 - 11.00	La aerosolterapia nelle malattie respiratorie		
11.00 - 11.30	P A U S A		
11.30 - 13.00			Comunicazioni Orali scelte per la Premiazione
11.30 - 13.30	Terapia semi-intensiva respiratoria		
13.30	CHIUSURA DEI LAVORI		

Giovedì 15 Ottobre			
CATALANA	NORMANNA	SVEVA	AREA POSTER
Disturbi respiratori nel sonno	Gli interventi educazionali ed il benessere del bambino con patologia respiratoria	Special Committee SIMRI sulla discinesia ciliare primitiva	
P A U S A			
Venerdì 16 Ottobre			
P A U S A			
P A U S A			
			Visita guidata ai Poster
P A U S A			
Sabato 17 Ottobre			
P A U S A			

“Napoli è rimasto per me un certo paese magico e misterioso dove le vicende del mondo non camminano ma galoppano, non s’ingranano ma s’accavallano, e dove il sole sfrutta in un giorno quello che nelle altre regioni tarda un mese a fiorire.”

(Ippolito Nievo)

Giovedì 15 Ottobre

SALA AUDITORIUM

10.30 - 11.00 **Iscrizione Corsi Post - Laurea**

11.00 - 14.00 **GRUPPO DI STUDIO SIMRI**

Lo studio della funzionalità respiratoria nelle malattie croniche e ricorrenti in età pediatrica

Moderatori: A. Boccaccino, G. Scala

Coordinatore: M. Verini

La funzionalità respiratoria nel bambino da 0 a 2 anni con respiro sibilante

M. Verini

La funzionalità respiratoria nel bambino parzialmente collaborante (3 - 5 anni) con respiro sibilante

E. Lombardi

La funzionalità respiratoria nel bambino asmatico in età scolare

F. Decimo

La funzionalità respiratoria nella fibrosi cistica

C. Braggion

Ruolo dei biomarkers nelle malattie respiratorie croniche

S. Carraro

Giovedì 15 Ottobre**SALA ARAGONESE****11.00 - 14.00 GRUPPO DI STUDIO SIMRI**
Riabilitazione respiratoria

Moderatori: *A. Battistini, R. Sassi*
Coordinatore: *G. Tancredi*

**Pulsossimetria ed emogasanalisi arteriosa:
come, quando e perché si usano**
G. Tancredi

**Dispnea e tolleranza allo sforzo:
come si misurano nel bambino**
A. Turchetta

**Patologia polmonare cronica del bambino:
quali metodiche di fisioterapia respiratoria**
P. Buonpensiero

O₂ terapia domiciliare: dalla teoria alla pratica
E. Bignamini

**La promozione dell'attività fisica:
il ruolo del pediatra, della famiglia e della scuola**
R.G. Antignani

Giovedì 15 Ottobre**SALA CATALANA****11.00 - 14.00 GRUPPO DI STUDIO SIMRI**
Disturbi respiratori nel sonno

Moderatori: *L. Nespoli, G. Vallefucoco*
Coordinatore: *L.M. Brunetti*

Obesità e OSAS
L.M. Brunetti

**Legame tra iperattività e sonnolenza nel bambino
con OSAS**
M.P. Villa

Esiste ancora la UARS?
L. Nosetti

La "complex sleep apnea syndrome"
J. Pagani

**Utilità della polisomnografia
in un centro di malattie respiratorie**
F. Bernardi

Giovedì 15 Ottobre

SALA NORMANNA

- 11.00 - 14.00 **GRUPPO DI STUDIO SIMRI**
Gli interventi educazionali ed il benessere del bambino con patologia respiratoria
Moderatori: E. Galli, S. Guarnaccia
Coordinatore: L. Indinnimeo
- Quali problemi e quali interventi per il bambino in età prescolare
F. Cardinale
- Quali problemi e quali interventi per il bambino in età scolare
L. Capra
- Quali strumenti di controllo per la valutazione di impatto della malattia respiratoria
E. Battistini
- L'istruzione del bambino e della sua famiglia alla terapia inalatoria
S. Montella
- Il pronto soccorso: un'opportunità per l'educazione sanitaria del bambino con asma e della sua famiglia
L. Loroni

Giovedì 15 Ottobre

SALA SVEVA

- 11.00 - 14.00 **Special Committee SIMRI**
sulla discinesia ciliare primitiva
Coordinatore: M. Pifferi

Giovedì 15 Ottobre**SALA AUDITORIUM**

- 14.30 - 15.00 Apertura del Congresso**
A.F. Capristo, G.A. Rossi, F. Santamaria
- 15.00 - 15.30 Lettura Magistrale**
Moderatore: G.A. Rossi
Problematic childhood asthma:
can we prevent it? How can we treat it?
G. Hedlin
- 15.30 - 17.00 Asma bronchiale:
difficoltà e incertezze nella gestione**
Presidente: M. La Rosa
Moderatori: A.F. Capristo, B. Nobili
*realizzata con Unrestricted Educational Grant di
Merck Sharp & Dohme*
- I diversi fenotipi dell'asma
F. Santamaria
- Le linee guida ERS nel bambino in età prescolare
E. Baraldi
- Psiche e asma: una questione neuroimmunologica?
A. Boner
- 17.00 - 17.15 Pausa**

Giovedì 15 Ottobre**SALA AUDITORIUM**

- 17.15 - 19.00 Manifestazioni respiratorie ed allergia alimentare**
Presidente: A. Vierucci
Moderatori: C. Pignata, R. Troncone
- Alimenti ed interazione
con il sistema immune intestinale
S. Auricchio
- Le difficoltà della diagnosi
D. Peroni
- Come si trattano
N. Maiello
- 19.00** Inaugurazione del Congresso
Saluto delle Autorità e cocktail di benvenuto

SALA MIRABILIS

- 17.15 - 17.45 Lettura**
Moderatore: F. Turrà
Gli integratori alimentari nelle infezioni respiratorie
ricorrenti e nei disturbi respiratori nel sonno
M.P. Villa
realizzata con Unrestricted Educational Grant di Noos

Venerdì 16 Ottobre**SALA AUDITORIUM****08.30 - 10.30 Rinite e asma: le vie aeree integrate***Presidente: F. Tancredi**Moderatori: A. Barbato, A.F. Capristo**realizzata con Unrestricted Educational Grant di GlaxoSmithKline***Rinite e asma: dall'epidemiologia al piano d'azione***F.M. De Benedictis***La gestione della rinite nel bambino con asma***A. Fiocchi***Rinite allergica: costi ed impatti in età pediatrica***M. Miraglia del Giudice***L'approccio terapeutico al controllo dell'asma***G. Piacentini***10.30 - 11.00 Pausa****11.00 - 12.30 Le infezioni delle vie aeree inferiori***Presidente: N. Principi**Moderatori: R. Ronchetti, A. Villani***I fattori di rischio per bronchiolite***M. Lanari***Bronchiolite: meccanismi patogenetici e indicazioni terapeutiche***S. Esposito***La gestione del bambino con polmonite necrotizzante***A.A. Colin***Il trattamento del bambino ospedalizzato con polmonite di comunità***A. Guarino***Venerdì 16 Ottobre****SALA AUDITORIUM****12.30 - 13.00 Lettura***Moderatore: L. Perrone***Gli antistaminici in età pediatrica: nuove prospettive***C. Capristo**realizzata con Unrestricted Educational Grant di Schering Plough***SALA MIRABILIS****11.00 - 12.30 Simposio
Terapia inalatoria ed asma in età pediatrica: attualità e prospettive***Presidente: F. Paravati**Moderatori: M. Baldini, E. Novembre**realizzata con Unrestricted Educational Grant di Chiesi Farmaceutici***Dai primi aerosol ai moderni dispositivi***C. Terzano***Ruolo degli inalatori pressurizzati e dei distanziatori***N. Oggiano***La terapia inalatoria dell'asma: modelli di comportamento***L. Indinnimeo***12.30 - 13.00 Lettura***Moderatori: M. Duse, F. Saitta***Le infezioni respiratorie ricorrenti: un problema ancora irrisolto?***A. Caruso, S. Arrigoni**realizzata con Unrestricted Educational Grant di MarvecsPharma***13.00 - 14.30 Lunch Session (numero massimo 40 partecipanti)****Corso base per Terapeuti Pediatrici del Tabagismo***a cura di: S. La Grutta, G. Mangiaracina**Moderatori: L. De Seta, F. Macrì*

Venerdì 16 Ottobre

AREA POSTER

- 13.30 - 14.30 **Visita guidata ai Poster**
*a cura di: M. Conciani, R. Del Gado, A. Kantar,
 P. Koch, M.G. Paglietti, U. Pelosi*

SALA AUDITORIUM

- 14.30 - 16.10 **Simposio**
**Flogosi e infezione: fisiopatologia e clinica
 nel tratto respiratorio integrato**
Presidente: G. Bona
Moderatori: L. Bellussi, G. Mele
realizzata con Unrestricted Educational Grant di Valeas
- Dalla flogosi allergica all'infezione
G.L. Marseglia
- Rino - Sino - Otitis: la fisiopatologia
E.M. Cunsolo
- Le rinosinusiti
M. Landi
- Le otiti medie acute
P. Marchisio

- 16.10 - 16.30 Pausa

Venerdì 16 Ottobre

SALA AUDITORIUM

- 16.30 - 18.30 **Simposio**
Clima, ambiente e asma pediatrico
Presidente: L. Armenio
Moderatori: D. Minasi, M. Ummarino
*realizzata con Unrestricted Educational Grant di
 A. Menarini*

Clima ed ambiente come fattori di rischio nelle
 riacutizzazioni asmatiche
S. La Grutta

Nuovi allergeni nel contesto del cambiamento
 atmosferico
L. Pescollderungg

Piscina, salute respiratoria e asma nel bambino
L. Terracciano

Ruolo della associazione steroidi-broncodilatatori
 a lunga durata nel controllo dell'asma
G.A. Rossi

- 18.30 - 19.30 Assemblea dei soci SIMRI

Sabato 17 Ottobre**SALA AUDITORIUM****08.30 - 10.00 Malattie polmonari su base genetica***Presidente: G. Andria**Moderatori: S. Marsico, M. Sofia*

Prevalenza e caratteristiche della discinesia ciliare primitiva: la Task Force europea

A. Barbato

I problemi ancora non risolti nella discinesia ciliare primitiva

M. Pifferi

Le malattie dell'interstizio polmonare in età pediatrica

*O. Sacco***10.00 - 10.30 Lettura Magistrale***Introduce: A. Infante*

Le Società Scientifiche Pediatriche oggi: tra ricerca, comunicazione e formazione

*A. Rubino***10.30 - 11.00 Lettura***Moderatore: A. Corra*

La aerosolterapia nelle malattie respiratorie

*V. Raia**realizzata con Unrestricted Educational Grant di Dompé***11.00 - 11.30 Pausa****Sabato 17 Ottobre****SALA MIRABILIS****08.30 - 10.00 I problemi respiratori dell'ex prematuro***Presidente: I. Barberi**Moderatori: P. Giliberti, R. Paludetto*

Il neonato con displasia broncopolmonare: quali problemi alla dimissione?

F. Raimondi

Indicazioni e ruolo dell'endoscopia delle vie aeree nel follow-up del neonato

F. Midulla

La salute respiratoria in età prescolare del neonato gravemente pretermine

*F. Rusconi***11.30 - 13.00 Comunicazioni Orali scelte per la Premiazione***Presidente: G. Barberio**Moderatori: G.B. Pajno, P. Siani*

Elenco Presidenti, Moderatori e Relatori

Andria Generoso 18	<i>Bari</i>	Colin A. Andrew 14	<i>Miami (USA)</i>
Antignani Rachele G. 8	<i>Napoli</i>	Correra Antonio 18	<i>Napoli</i>
Armenio Lucio 17	<i>Bari</i>	Cunsolo Elio M. 16	<i>Bologna</i>
Arrigoni Sergio 15	<i>Milano</i>	Cutrera Renato 20	<i>Roma</i>
Auricchio Salvatore 13	<i>Napoli</i>	Da Dalt Liviana 20	<i>Padova</i>
Baldini Mauro 15	<i>Ravenna</i>	De Benedictis Fernando M. 14	<i>Ancona</i>
Baraldi Eugenio 12	<i>Padova</i>	De Seta Luciano 15	<i>Napoli</i>
Barbato Angelo 14, 18	<i>Padova</i>	Decimo Fabio 7	<i>Napoli</i>
Barberi Ignazio 19	<i>Messina</i>	Del Gado Roberto 15	<i>Napoli</i>
Barberio Giovanni 19	<i>Messina</i>	Di Pietro Pasquale 20	<i>Genova</i>
Battistini Augusta 8	<i>Parma</i>	Duse Marzia 15	<i>Roma</i>
Battistini Elena 10	<i>Genova</i>	Esposito Fulvio 20	<i>Napoli</i>
Bellussi Luisa 16	<i>Roma</i>	Esposito Susanna 14	<i>Milano</i>
Bernardi Filippo 9	<i>Bologna</i>	Fiocchi Alessandro 14	<i>Milano</i>
Bignamini Elisabetta 8	<i>Torino</i>	Galli Elena 10	<i>Roma</i>
Boccaccino Alfredo 7	<i>Benevento</i>	Giliberti Paolo 19	<i>Napoli</i>
Bona Gianni 16	<i>Novara</i>	Guarino Alfredo 14	<i>Napoli</i>
Boner Attilio 12	<i>Verona</i>	Guarnaccia Sebastiano 10	<i>Brescia</i>
Braggion Cesare 7	<i>Firenze</i>	Hedlin Gunilla 12	<i>Stoccolma</i>
Brunetti Luigia Maria 9	<i>Bari</i>	Indinnimeo Luciana 10, 15	<i>Roma</i>
Buonpensiero Paolo 8	<i>Napoli</i>	Infante Antonino 18	<i>Genova</i>
Campa Antonio 20	<i>Napoli</i>	Kantar Ahmad 15	<i>Misurina (Bl)</i>
Canciani Mario 15	<i>Udine</i>	Koch Pierluigi 15	<i>Roma</i>
Capra Lucetta 10	<i>Ferrara</i>	La Grutta Stefania 15, 17	<i>Palermo</i>
Capristo Angelo F. 12, 14	<i>Napoli</i>	La Rosa Mario 12	<i>Catania</i>
Capristo Carlo 15	<i>Napoli</i>	Lanari Marcello 14	<i>Imola</i>
Cardinale Fabio 10	<i>Bari</i>	Landi Massimo 16	<i>Torino</i>
Carraro Silvia 7	<i>Padova</i>	Lombardi Enrico 7	<i>Firenze</i>
Caruso Arnaldo 15	<i>Brescia</i>	Loroni Leonardo 10	<i>Ravenna</i>

Elenco Presidenti, Moderatori e Relatori

Macrì Francesco 15	<i>Roma</i>	Raia Valeria 18	<i>Napoli</i>
Maiello Nunzia 13	<i>Napoli</i>	Raimondi Francesco 19	<i>Napoli</i>
Mangiaracina Giacomo 15	<i>Roma</i>	Ronchetti Roberto 14	<i>Roma</i>
Marchisio Paola 16	<i>Milano</i>	Rossi Giovanni A. 12, 17	<i>Genova</i>
Marseglia Gian Luigi 16	<i>Pavia</i>	Rubino Armido 18	<i>Napoli</i>
Marsico Serafino 18	<i>Napoli</i>	Rusconi Franca 19	<i>Firenze</i>
Mele Giuseppe 16	<i>Lecce</i>	Sacco Oliviero 18	<i>Genova</i>
Midulla Fabio 19	<i>Roma</i>	Saitta Francesco 15	<i>Napoli</i>
Minasi Domenico 17	<i>Polistena (CZ)</i>	Santamaria Francesca 12	<i>Napoli</i>
Miraglia del Giudice Michele 14	<i>Napoli</i>	Sassi Roberto 8	<i>Napoli</i>
Montella Silvia 10	<i>Napoli</i>	Scala Guglielmo 7	<i>Napoli</i>
Nespoli Luigi 9	<i>Varese</i>	Siani Paolo 19	<i>Napoli</i>
Nobili Bruno 12	<i>Napoli</i>	Sofia Matteo 18	<i>Napoli</i>
Nosetti Luana 9	<i>Varese</i>	Tancredi Francesco 14	<i>Napoli</i>
Novembre Elio 15	<i>Firenze</i>	Tancredi Giancarlo 8	<i>Roma</i>
Oggiano Nicola 15	<i>Ancona</i>	Terracciano Luigi 17	<i>Milano</i>
Pagani Jacopo 9	<i>Roma</i>	Terzano Claudio 15	<i>Roma</i>
Paglietti Maria Giovanna 15	<i>Roma</i>	Troncone Riccardo 13	<i>Napoli</i>
Pajno Giovanni B. 19	<i>Messina</i>	Turchetta Attilio 8	<i>Roma</i>
Paludetto Roberto 19	<i>Napoli</i>	Turrà Fulvio 13	<i>Napoli</i>
Paravati Francesco 15	<i>Cosenza</i>	Ugazio Alberto G. 20	<i>Roma</i>
Pelosi Umberto 15	<i>Cagliari</i>	Ummarino Massimo 17	<i>Napoli</i>
Peroni Diego 13	<i>Verona</i>	Vallefuoco Giannamaria 9	<i>Napoli</i>
Perrone Laura 15	<i>Napoli</i>	Verini Marcello 7	<i>Chieti</i>
Pescollderung Lidya 17	<i>Bolzano</i>	Vierucci Alberto 13	<i>Firenze</i>
Piacentini Giorgio 14	<i>Verona</i>	Villa Maria Pia 9, 13	<i>Roma</i>
Pifferi Massimo 11, 18	<i>Pisa</i>	Villani Alberto 14	<i>Roma</i>
Pignata Claudio 13	<i>Napoli</i>		
Principi Nicola 14	<i>Milano</i>		

Informazioni Generali

Sede

Hotel Royal Continental****
Via Partenope, 38/44 - 80121 Napoli
Tel. 081 2452068 - Fax 081 764507

Come raggiungere la Sede

Uscita Autostrada: Napoli "Centro Porto". Proseguire dritto per circa 4 Km. Il Porto di Napoli è a sinistra ed il Maschio Angioino a destra. Attraversare la Galleria de "La Vittoria". Fare rotonda in Piazza della Vittoria immettendosi sul Lungomare. Dopo circa 400 mt, si troverà l'Hotel Royal Continental di fronte al Castel dell'Ovo.

Da Aeroporto in auto o taxi Imboccare la tangenziale. Uscita: Fuorigrotta. Usciti dal casello attraversare il tunnel di sottopassaggio seguendo le indicazioni Lungomare. Girare a sinistra una volta che si è in prossimità della Stazione Campi Flegrei e proseguire dritto sino a raggiungere la galleria; al termine della stessa immettersi sul Lungomare. Percorso circa 1 Km, si troverà l'Hotel Royal Continental di fronte al Castel dell'Ovo.

Periodo

15 - 17 Ottobre 2009

Quote di iscrizione

Iscrizioni Soci SIMRI*

Entro il 15/09/09 € 290,00 + IVA 20%

Dopo tale data si accettano iscrizioni esclusivamente in sede congressuale

* In regola con il pagamento della quota associativa 2009

Iscrizioni non Soci SIMRI

Entro il 15/09/09 € 330,00 + IVA 20%

Dopo tale data si accettano iscrizioni esclusivamente in sede congressuale

Informazioni Generali

L'iscrizione dà diritto a:

- partecipazione ai lavori congressuali
- kit congressuale
- cocktail di benvenuto (Giovedì 15 Ottobre)
- snack lunch (Venerdì 16 Ottobre)
- attestato di partecipazione
- attestato E.C.M. (agli aventi diritto)**

** Gli attestati riportanti i crediti E.C.M., dopo attenta verifica della partecipazione e dell'apprendimento, saranno disponibili on-line 15 giorni dopo la chiusura dell'evento, previa ottenimento da parte del Ministero della Salute dei Crediti Formativi. Il partecipante potrà ottenere gli attestati con i crediti conseguiti collegandosi al sito internet www.ideacpa.com e seguendo le semplici procedure ivi indicate.

Iscrizioni Studenti e Specializzandi***

Entro il 15/09/09 € 100,00 + IVA 20%

Dopo tale data si accettano iscrizioni esclusivamente in sede congressuale

L'iscrizione dà diritto a:

- partecipazione ai lavori scientifici
- kit congressuale
- snack lunch (Venerdì 16 Ottobre)
- attestato di partecipazione

***È necessario esibire un certificato di iscrizione e frequenza alla Scuola di Specializzazione. Agli Specializzandi non sarà rilasciato l'attestato E.C.M.

Modalità di Pagamento

Bonifico Bancario alla BNL - Ag. 16 Roma - IT42 N010 0503 2160 0000 0023 553 - SWIFT BIC: BNLIITRR intestato a iDea congress S.r.l. (specificare la causale del versamento).
Assegno Bancario non trasferibile intestato a iDea congress S.r.l. da spedire in Via della Farnesina, 224 - 00194 Roma

Annullamento per l'iscrizione

In caso di annullamento è previsto un rimborso del:
- 50% dell'intero importo per cancellazioni pervenute entro il 04/09/2009
- Nessun rimborso per cancellazioni pervenute dopo tale data.

La mancanza del saldo non darà diritto ad alcuna iscrizione.

Per effettuare l'iscrizione
www.ideacpa.com/simri2009/iscrizione/

Informazioni Generali

I seguenti corsi sono a numero limitato ed è obbligatoria la pre-iscrizione segnalando la propria preferenza. Qualora un corso risultasse completo, la Segreteria si riserva la facoltà di comunicare al partecipante il corso a cui è stato iscritto. Unica eccezione per il corso di venerdì 16 Ottobre al quale potranno partecipare soltanto i primi 40 iscritti, i cui nomi saranno affissi presso il desk della Segreteria Organizzativa iDea congress.

15 Ottobre/11.00 - 14.00 - Sala Auditorium

Lo studio della funzionalità respiratoria nelle malattie croniche e ricorrenti in età pediatrica

15 Ottobre/11.00 - 14.00 - Sala Aragonesa

Riabilitazione respiratoria

15 Ottobre/11.00 - 14.00 - Sala Catalana

Disturbi respiratori nel sonno

15 Ottobre/11.00 - 14.00 - Sala Normanna

Gli interventi educazionali ed il benessere del bambino con patologia respiratoria

15 Ottobre/11.00 - 14.00 - Sala Sveva

Special Committee sulla discinesia ciliare primitiva

16 Ottobre/13.00 - 14.30 - Sala Mirabilis

Corso base per Terapeuti Pediatrici del Tabagismo

Per segnalare la preferenza ai corsi
www.ideacpa.com/simri2009/iscrizione/

Informazioni Generali

Sostituzioni/Cambi nome

Ogni sostituzione di partecipante già iscritto deve essere comunicata via e-mail o fax alla Segreteria Organizzativa indicando il nome del sostituto. A partire dal 21/09/2009 per ogni cambio nome verrà applicato un fee pari ad Euro 30,00 (IVA inclusa)

Informazioni Alberghiere

Pacchetto per 2 notti dal 15 al 17 Ottobre 2009 con trattamento di pernottamento e prima colazione
 Spese di prenotazione alberghiera € 20,00 per camera

	Doppia uso singola	Doppia
Hotel Majestic****	€ 420,00	€ 500,00
Starhotels Terminus****	€ 278,00	€ 278,00

Modalità di Pagamento

Bonifico Bancario alla BNL - Ag.16 Roma - IBAN IT14 D010 0503 2160 0000 0019 069 - SWIFT BIC: BNLITRR intestato a CpA S.r.l. (specificare la causale del versamento)
 Assegno Bancario non trasferibile intestato a CpA S.r.l. da spedire in Via della Farnesina, 224 - 00194 Roma

Annullamento per la prenotazione

In caso di annullamento è previsto un rimborso del:
 - 50% dell'intero importo per cancellazioni pervenute entro il 1/09/2009
 - Nessun rimborso per cancellazioni pervenute dopo tale data
 La mancanza del saldo non darà diritto ad alcuna prenotazione alberghiera.

Per effettuare la prenotazione:
www.ideacpa.com/simri2009/prenotazione/

Informazioni Scientifiche

Programma

Sul sito www.ideacpa.com/simri2009 è sempre possibile consultare il programma aggiornato.

Assemblea dei Soci

In occasione del Congresso, alle ore 18.30 di Venerdì 16 Ottobre 2009 presso la Sala Auditorium, è prevista l'Assemblea dei Soci SIMRI.

Esposizione Scientifica

Per tutta la durata del Congresso sarà presente un'area per l'esposizione tecnico-scientifica alla quale parteciperanno aziende farmaceutiche, ditte produttrici di apparecchiature medico-scientifiche e case editrici.

E.C.M.

Il Congresso seguirà le procedure per ottenere l'autorizzazione presso il Ministero della Salute per l'attribuzione dei crediti di "Educazione Continua in Medicina" per la professione di Medico Chirurgo (E.C.M.).

Badge

Ad ogni partecipante iscritto al Congresso sarà consegnato un proprio badge nominativo munito di un codice a barre. In caso di perdita o smarrimento la emissione di un nuovo badge magnetico comporterà per il partecipante l'addebito di Euro 25,00 (IVA inclusa).

Si ricorda che al termine del Congresso per la corretta acquisizione dei crediti ECM, il badge dovrà essere regolarmente restituito in Segreteria.

Rilevazione presenze

Per quanto concerne l'acquisizione dei crediti E.C.M., l'effettiva partecipazione dei lavori congressuali sarà controllata mediante un dispositivo elettronico per la rilevazione delle presenze.

Ottenimento del Credito Formativo

Per ottenere i crediti formativi E.C.M. sarà obbligatorio partecipare al 100% dei lavori scientifici previsti per ogni giornata ed al termine del Congresso consegnare il proprio badge unitamente ai questionari scientifici di

Informazioni Scientifiche

autovalutazione e di gradimento E.C.M. integralmente compilati. Un passaggio entrata/uscita inferiore ai 10 minuti non sarà considerato come assenza.

Attestato di Partecipazione ed Attestato E.C.M.

Al termine del Convegno a tutti i congressisti regolarmente iscritti, verrà rilasciato un attestato di partecipazione mentre gli attestati riportanti i crediti E.C.M. ottenuti, saranno disponibili on-line 15 giorni dopo la chiusura dell'evento (previa attribuzione da parte del Ministero della Salute). Il partecipante potrà ottenere l'attestato con i crediti conseguiti collegandosi al sito internet www.ideacpa.com e seguendo le semplici procedure ivi indicate.

Poster e Comunicazioni libere

È prevista l'esposizione di poster e la presentazione orale di comunicazioni libere. Gli abstract dovranno pervenire alla Segreteria Scientifica entro e non oltre il 18/07/2009 (l'apposito form di richiesta è disponibile sul sito www.ideacpa.com/simri2009). L'accettazione e la data di presentazione del poster e/o comunicazione orale saranno rese note agli autori via e-mail entro e non oltre il 15/09/2009. L'area poster sarà allestita all'interno degli spazi congressuali ed i singoli poster (delle dimensioni di 70 cm di base per 100 cm di altezza) dovranno essere affissi sugli appositi pannelli ivi presenti. Le comunicazioni e i poster saranno accettati solo a condizione che almeno uno degli autori risulti essere regolarmente iscritto al Congresso

Istruzioni per la realizzazione delle presentazioni di power point

È assolutamente necessario che i file di eventuali filmati/video e di eventuali immagini siano nella stessa cartella della presentazione di Power Point. Qualora vengano utilizzati font non standard (ovvero non compresi in Windows XP SP2 ed Office 2007), si raccomanda di portarli con sé e di recarsi al Centro Proiezioni con debito anticipo (minimo 6 ore prima dell'inizio della propria relazione) ed informare i tecnici ivi presenti. I filmati inseriti nella presentazione, devono avere le seguenti estensioni: .avi, .mpg, .wmv (consigliato .wmv), inoltre devono utilizzare i seguenti codec:

Note

A series of horizontal lines for taking notes, starting with a shaded header bar.